UN LADRILLO A LA VEZ ♥

Construyamos juntos **300 viviendas en Quibdó**. Una emergencia. Una comunidad. Una meta que podemos alcanzar juntos.

NUESTRA EXPERIENCIA EN QUIBDÓ

Hace aproximadamente 10 años **trabajamos junto a las comunidades de Quibdó**, desarrollando 7 programas en diferentes áreas:

- **Mejoramiento Habitacional**
- **Discapacidad**
- **Adulto Mayor**
- **Obra Civil**
- **Seguridad Alimentaria**
- **Escuela de Música**
- **Escuela de Fútbol**

SUEÑOS BAJO TECHO FUNDACIÓN

HOY, LA NECESIDAD ES MAYOR

Después del terremoto, muchas familias necesitan recuperar condiciones dignas y seguras para vivir. Por eso nos propusimos una nueva meta:

300 VIVIENDAS

♥ YA ESTAMOS ♥ CONSTRUYENDO

Ya empezamos a construir y seguiremos avanzando a medida que se sumen nuevos aliados solidarios.



¿COMO SE PRIORIZA LAS FAMILIAS?

Contamos con un **equipo ejecutor en territorio** que acompaña y organiza a las comunidades de los diferentes barrios de Quibdó. Junto a ellas identificamos y priorizamos a las **familias más afectadas y en mayor situación de vulnerabilidad**, promoviendo comunidades organizdas que suman esfuerzos para hacer posible la transformación.











NUESTRA CAPACIDAD TAMBIÉN CRECIÓ

Antes del terremoto: Aproximadamente 2 viviendas al mes.
Hoy: Aumentamos nuestra capacidad de respuesta con el apoyo de aliados solidarios.

¿A DÓNDE VA TU APORTE?

Directamente al ladrillo. Cada aporte se convierte en materiales que hacen posible avanzar en la construcción de estas viviendas.

EL VALOR DE CADA LADRILLO: $2.650

300 VIVIENDAS.
MILES DE LADRILLOS.
UNA COMUNIDAD QUE SUMA.

Durante aproximadamente 10 años, hemos trabajado junto a las comunidades de Quibdó.
Hemos construido más de 60 viviendas y hoy queremos dar un paso más.


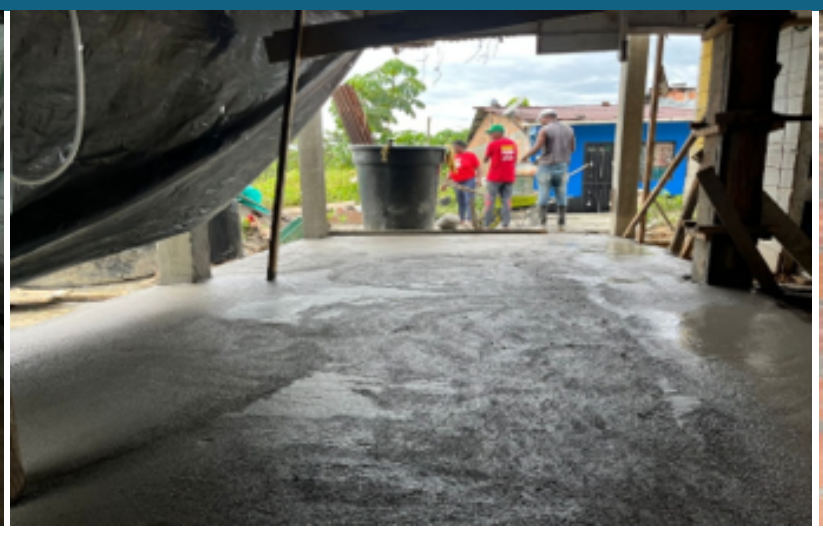




Donaciones económicas

Bancolombia - Cuenta de Ahorros
24531524256

AYÚDANOS A PONER EL PRÓXIMO LADRILLO











SUEÑOS BAJO TECHO
FUNDACIÓN

Cada aporte nos acerca a más familias. **Súmate y ayúdanos a seguir construyendo hogares dignos y seguros.**